Restez informés !

Souffel MAG

www.souffelweyersheim.fr

Mai - Juin 2019

ÉVÉNEMENT

- ERIC BORNER -

BORN TO BE MAGIC

SPECTACLE DE MAGIE

01-06-19

METRO TALENTS

1er PARTENAIRE des restaurateurs indépendants

METRO
Souffelweyersheim
37 rue des Tuileries
✆ 03 88 20 97 09

SSG SARL
Entreprise GIUFFRIDA
06 88 53 76 41 - ssg.sarl@hotmail.fr

TOUS TRAVAUX DE RENOVATION
Maçonnerie - Placôplatre - Carrelage
AMENAGEMENT EXTERIEUR

13 route de Brumath - 67460 SOUFFELWEYERSHEIM - 03 88 51 35 04

LE SAVIEZ-VOUS ?

LA DESTRUCTION DES NIDS (GUÊPES, FRELONS...)
DÉSORMAIS PAYANTE

À compter du 1er mai 2019, le Service Départemental d'Incendie et de Secours du Bas-Rhin facturera 50 € en cas d'intervention classique et 80 € pour une intervention nécessitant un moyen élévateur.

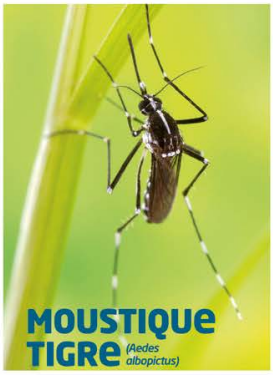

ADOPTONS LES BONS GESTES !

COMMENT LIMITER LE DÉVELOPPEMENT DES MOUSTIQUES DANS MON ENVIRONNEMENT ?

Les produits anti-moustiques (insecticides et répulsifs) ne permettent pas d'éliminer durablement les moustiques. tigre pond environ 200 œufs. Au contact de l'eau, ils donnent des larves. Chaque femelle de moustique **C'est là qu'il faut agir.**

Pour éliminer les larves de moustiques

Il faut éliminer les endroits où l'eau peut stagner :

- petits récipients
- pneus usagés : vous pouvez aussi les remplir de terre, si vous ne voulez pas les jeter
- encombrants

Changer l'eau des plantes et des fleurs une fois par semaine y compris dans les cimetières ou si possible :

- supprimer les soucoupes des pots de fleurs
- ou remplir les soucoupes et les vases de sable ou de gravier

Vérifier le bon écoulement des eaux de pluie et des eaux usées et nettoyer régulièrement :

- gouttières
- regards
- caniveaux et drainages

Couvrir les piscines hors d'usage et évacuer l'eau des bâches ou traiter l'eau (eau de Javel, galet de chlore...)

Couvrir les réservoirs d'eau avec un couvercle étanche, un voile moustiquaire ou un simple tissu :

- bidons d'eau
- citernes
- bassins

ALSACE CONSEIL DÉPARTEMENTAL BAS-RHIN — AGIR AU CŒUR DE VOS VIES

CONSEIL DÉPARTEMENTAL DU BAS-RHIN
Tél : 03 88 76 67 67 / Fax : 03 88 76 67 97
www.bas-rhin.fr/moustique-tigre

Sommaire

4 - *Vivre à Souffel*
6 - *Budget*
10 - *Rétrospective*
12 - *Grandir à Souffel*
13 - *Sortir à Souffel*
16 - *Se divertir à Souffel*
19 - *Portrait*
20 - *État-civil*
21 - *Grands anniversaires*
22 - *Tribunes Politiques*
23 - *Agenda*

Directeur de la publication : Pierre PERRIN
Rédaction : Isabelle DURINGER, Maylis FREBILLOT, Alain JANSEN, Hélène MULLER, Nadège NOLD, Pierre SCHNEIDER, Pierre SIMON.
Conception et mise en page : Maylis FREBILLOT
Impression : Imprimerie Estimprim
Régie publicitaire : JC Création 03 88 67 84 34
Souffel MAG journal d'information de Souffelweyersheim :
Mairie, 1 place du Général de Gaulle
67460 Souffelweyersheim
Tirage : 4 525 exemplaires - Parution bimestrielle gratuite
Prochaine parution : juillet 2019

Souffel MAG est distribué dans les boîtes aux lettres de la ville. Vous pouvez également vous le procurer à l'accueil de la mairie et consulter la version numérique sur www.souffelweyersheim.fr

Hélène MULLER

Édito

Malgré tout ce qui a été promis par l'État, la Dotation Globale de Fonctionnement a encore baissé. Notre budget est de plus en plus serré et nous devons redoubler d'efforts pour maintenir le même niveau de service public auprès de vous et ce dans tous les domaines (petite enfance, éducation, jeunesse, cadre de vie, sécurité...). Nous poursuivons une politique d'investissement à la hauteur de nos moyens en donnant la priorité aux écoles, aux mises aux normes et au cadre de vie.
Le budget 2019 a été construit et voté à l'unanimité sans augmentation des taux et nous veillerons à le respecter scrupuleusement.

L'argent n'est pas le seul outil du bien vivre dans notre commune. Je pense aussi à toutes ces personnes qui s'investissent bénévolement et qui donnent de leur temps pour les autres. Je tiens à citer quelques exemples de récentes actions purement altruistes remarquables : le nettoyage de printemps du ban communal, l'animation de l'Espace des Fleurs pour nos seniors, les chauffeurs de la navette de mobilité, les bénévoles à la bibliothèque, ceux qui entretiennent le Verger, qui s'investissent dans nos nombreuses associations sportives et culturelles, qui assurent la buvette et la restauration aux différentes manifestations communales et, notamment, tout dernièrement à la deuxième édition du *Mìn Làndel* qui a, une fois de plus, été un grand succès.

La Fête des voisins du 24 mai vous tend les bras pour que vous puissiez rentrer en contact avec votre voisinage, que vous tissiez des liens entre vous, que vous vous entraidiez à l'approche de l'été : entre surveillance des maisons de voisins partis en vacances, fortes chaleurs difficiles à gérer pour les aînés et coups de pouce pour l'entretien des jardins, les occasions ne manquent pas de donner, chacun à sa manière, un peu de temps aux autres.
D'avance, je veux vous dire bravo et vous remercier chaleureusement.

Concert de l'ÉMUS, Bourse de puériculture, soirée Cabaret de l'Espace Jeunesse, élections européennes, spectacle de Magie, Fête de la musique, spectacles de fin d'année des écoles municipales de danse classique et de Moder'n Jazz... les prochains évènements prévus à Souffelweyersheim nous permettront de nous rencontrer souvent et d'échanger.

Votre Maire
Pierre Perrin

Compte rendu du Conseil municipal

Séance du 25 mars 2019

Le budget primitif 2019 a été le principal point à l'ordre du jour de cette séance. Ce point est présenté en détail pages 6 et 7.

Les autres points de la séance :

- les subventions aux associations ont été attribuées pour un montant global de 156 686 €,
- le conseil a renouvelé l'exonération de la taxe locale sur la publicité extérieure pour les dispositifs publicitaires apposés sur le mobilier urbain,
- le règlement intérieur des cimetières communaux a été modifié pour permettre l'implantation de tombes adaptées aux urnes funéraires,
- une convention a été passée avec le Conseil d'Architecture d'Urbanisme et de l'Environnement du Bas-Rhin pour une mission portant sur l'analyse des besoins pour contribuer à la définition d'objectifs urbains.

Carte d'identité et passeport : anticipez vos demandes

Vous devez faire ou refaire votre passeport ou votre carte d'identité pour vos vacances ? Anticipez !

Le délai pour l'obtention d'un rendez-vous en mairie est de plusieurs semaines. Il faudra ensuite compter minimum 1 mois après le rendez-vous en mairie pour obtenir le document demandé.

En cas de demande très urgente, n'hésitez pas à demander les délais dans les mairies équipées d'une station biométrique aux alentours : Schiltigheim, Vendenheim, Hœnheim, Bischheim, La Wantzenau, Strasbourg...

+ d'infos

Mairie
03 88 20 00 12
mairie@souffelweyersheim.fr

Informations pratiques

Mairie de Souffelweyersheim

Heures d'ouverture :

du lundi au jeudi :
de 8 h à 12 h et de 13 h à 17 h
le vendredi :
de 8 h à 12 h et de 13 h à 16 h

03 88 20 00 12

mairie@souffelweyersheim.fr

www.souffelweyersheim.fr

facebook.com/villedesouffelweyersheim

/SouffelPLAY

Conciliateur de justice
Bernard KLIEBER, Conciliateur de Justice pour la commune peut être saisi pour trouver un compromis dans des domaines tels que les relations de voisinage, les impayés, les malfaçons, les litiges de la consommation, les problèmes locatifs, etc.
Vous pouvez le joindre par l'intermédiaire de la mairie au 03 88 20 00 12.
Permanence tous les 1ers et 3èmes lundis de chaque mois, de 9 h à 12 h à la mairie de Souffelweyersheim.

Police municipale de Souffelweyersheim
06 63 87 71 07

Gendarmerie de Mundolsheim
03 88 19 07 67

LE SAVIEZ-VOUS ?

Grand Débat National :

Le compte-rendu des deux soirées de débat organisées par la commune dans le cadre du Grand Débat National est disponible sur la page d'accueil du site internet de la Ville de Souffelweyersheim :

www.souffelweyersheim.fr

Visuel : Automobile Club de Strasbourg

Trottinettes et vélos électriques : la règlementation

Trottinette électrique, overboard, monoroue... de plus en plus nombreux, ces nouveaux modes de déplacements électriques urbains font leur apparition dans nos rues.

Que faut-il savoir à propos de ces engins ?
Contrairement aux engins non motorisés (rollers, skate-boards etc.), ces nouveaux joujoux urbains ne jouissent pas encore d'un statut juridique proprement dit. Nous conseillons donc aux usagers, d'adopter une attitude respectueuse à l'égard des autres usagers de la route et des piétons : limitez votre vitesse et donnez la priorité aux piétons tout en restant vigilants, afin de ne pas gêner les véhicules.

Trottoir ou route ? Leur utilisation est souvent tolérée sur la route, mais il est important d'adopter une conduite très prudente.

+ d'infos

Mairie
03 88 20 00 12
mairie@souffelweyersheim.fr

Découvrez les Vélhop électriques

Vous hésitez à acheter un vélo à assistance électrique (VAE) ?

Avant de franchir le cap, venez tester les nouveaux Vélhop à assistance électrique, le **jeudi 7 juin 2019**, de 8 h à 12 h place du Général de Gaulle.
Lors de cette matinée, vous aurez la possibiltié de souscrire à l'offre découverte Vélhop (49 €/mois pendant 3 mois).
Une offre proposée par le Service de Vélo Partagé de l'Eurométropole de Strasbourg.

**dans la limite des stocks disponibles. Une carte d'identité, un justificatif de domicile (de moins de 3 mois) et un chèque de dépôt de garantie de 650 € seront nécessaires pour finaliser la location. Paiement possible par chèque ou CB.*

À vélo sur la Piste des Forts

Avec l'arrivée des beaux jours, nous vous proposons de (re)découvrir la *Piste des Forts*.

Avec ses 85 km de pistes cyclables, la Piste des Forts est un itinéraire cyclable franco-allemand qui associe patrimoine et nature.

De fort en fort, de villes en villages, vous pouvez rejoindre la piste à Souffelweyersheim à la hauteur du canal de la Marne au Rhin.

Sans difficulté majeure ce parcours est à découvrir à votre rythme, par petits bouts ou par grandes étapes, seul, en famille ou entre amis.

Le plan complet est téléchargeable sur **www.strasbourg.eu**.

C'est l'heure de sortir votre vélo !

+ d'infos

www.strasbourg.eu

LE SAVIEZ-VOUS ?

En raison des jours fériés, la mairie sera fermée les :

- Mercredi 8 mai
- Jeudi 30 et vendredi 31 mai
- Lundi 10 juin

BUDGET 2019

Le vote du budget primitif par le Conseil municipal est l'acte administratif qui permet de faire fonctionner la commune pour l'année 2019. En prenant des postulats sur les dépenses et les recettes, il s'agit de faire des prévisions budgétaires basées sur les résultats de l'année précédente et des informations connues en début d'année par l'administration. La différence entre les recettes et les dépenses de fonctionnement permet de dégager un auto financement qui déterminera le niveau et la capacité d'investissement pour l'année en cours.

Contraint depuis 6 ans, le budget 2019 l'est à nouveau en raison d'une forte baisse cumulée des dotations de l'État - 570 000 €. L'impact sur les recettes de fonctionnement s'évalue à - 9 % alors que la population ne cesse de grandir tout comme les besoins et les services inhérents.

L'équation reste complexe, mais nous avons l'obligation d'équilibrer notre budget et de dégager suffisamment d'excédent pour rembourser notre dette et nous permettre, seulement alors, d'investir.

4 AXES

1. MAINTENIR LES DIFFÉRENTS SERVICES À LA POPULATION
2. CONTENIR NOS DÉPENSES DANS LA MESURE ET LA LIMITE DE NOS OBLIGATIONS
3. ESTIMER AU PLUS JUSTE NOS DÉPENSES ET NOS RECETTES EN RESTANT RÉALISTE
4. RESPECTER NOS ENGAGEMENTS ET NOS OBLIGATIONS LÉGALES ET ADMINISTRATIVES

DÉPENSES DE FONCTIONNEMENT

Libellé	Budget primitif 2019	Budget primitif 2018	Variation en % entre 2019 et 2018	Commentaires
Charges à caractère général	1 254 000 €	1 230 000 €	2,0 %	Augmentation des tarifs des achats (énergies, fluides…) entretien des bâtiments
Charges de personnel et frais assimilés	2 970 000 €	3 000 000 €	- 1,0 %	Maîtrise des frais de personnel
Atténuations de produits	375 000 €	371 645 €	0,9 %	Loi SRU et règlementation
Autres charges de gestion courante	877 200 €	883 045 €	- 0,7 %	Périscolaire et subventions aux associations
Charges financières	90 000 €	99 000 €	- 9,1 %	Baisse du poids des intérêts
Charges exceptionnelles	4 000 €	4 000 €	0,0 %	
TOTAL des dépenses	5 570 200 €	5 587 690 €	- 0,3 %	Dépenses en légère baisse - 0,3 %

RECETTES DE FONCTIONNEMENT

Libellé	Budget primitif 2019	Budget primitif 2018	Variation en % entre 2019 et 2018	Commentaires
Atténuations de charges	60 000 €	50 000 €	20,0 %	
Produits des services, du domaine et ventes diverses	381 500 €	357 500 €	6,7 %	Légère hausse des produits et des locations
Impôts et taxes	4 558 000 €	4 367 500 €	4,4 %	Augmentation des recettes via les bases fiscales sans modification des taux
Dotations, subventions et participations	1 212 480 €	1 269 377 €	- 4,5 %	Baisse des subventions de l'État DGF…
Autres produits de gestion courante	76 200 €	74 200 €	2,7 %	
Produits financiers	100 €	110 €	- 9,1 %	
Produits exceptionnels	20 500 €	49 359 €	- 58,5 %	
TOTAL des recettes	6 308 780 €	6 168 046 €	2,3 %	Recette en progression de 2,3 %, soit 140 734 €

Investissements

77 400 €
Écoles

64 500 €
Services Techniques

59 500 €
Acquisitions

53 000 €
Travaux & entretien

33 450 €
Mairie

26 552 €
Travaux églises

20 000 €
Espaces Verts

19 500 €
Cimetières

17 900 €
Multi-Accueil

15 000 €
Associations

15 000 €
Communication

5 700 €
Bibliothèque

Total général des investissements 2019 :

407 502 €

C'est la perte cumulée, depuis 2014, de la Dotation Globale de Fonctionnement versée par l'État.

Élections Européennes 2019

Du 23 au 26 mai 2019, les citoyens de toute l'Europe vont élire les députés qui siègeront au Parlement européen. En France, le vote aura lieu le **dimanche 26 mai.**

Cette année, tous les habitants de Souffelweyersheim inscrits sur la liste électorale, recevront une nouvelle carte électorale. Ces nouvelles cartes vous parviendront par voie postale au début du mois de mai.

Où et quand voter ? À Souffelweyersheim, les bureaux de vote seront ouverts le dimanche 26 mai, **de 8 h à 18 h.**
L'adresse et le numéro du bureau de vote dont vous dépendez sont indiqués sur votre carte d'électeur. N'oubliez pas de vous munir de votre carte électorale et obligatoirement d'un justificatif d'identité en cours de validité.

Voter par procuration : Si vous ne pouvez pas vous présenter personnellement dans votre commune d'inscription électorale, vous avez la possibilité de désigner un autre électeur mandataire qui votera pour vous, par procuration. Pour cela, vous devez être inscrit sur la liste électorale de la même commune que le mandataire qui, de surcroît, ne doit pas avoir reçu d'autre procuration.
Une personne possédant une procuration (mandataire) doit se présenter, munie de sa propre pièce d'identité, au bureau de vote de la personne lui ayant donné procuration (mandant), et voter au nom de ce dernier dans les mêmes conditions que les autres électeurs.

Vous avez oublié de vous inscrire sur la liste électorale avant le 31 mars 2019 ? Vous pouvez toujours vous inscrire, mais vous ne pourrez pas voter pour les élections européennes de cette année. Votre inscription sera prise en compte pour les prochaines élections.

+ d'infos

Mairie
03 88 20 00 12
mairie@souffelweyersheim.fr

LE SAVIEZ-VOUS ?

Le Parlement européen vote les lois qui seront appliquées dans tous les pays de l'Union. Il adopte le budget et contrôle les autres institutions européennes.

Infos déchèteries

Déchèteries mobiles
Parking tennis/football
Samedi 18 mai de 9 h à 17 h
Mercredi 19 juin de 11 h à 19 h

Déchèteries spéciales végétaux
Samedi 1er juin de 10 h à 17 h

Plus d'infos sur : www.strasbourg.eu

Déchèteries fixes
Les déchèteries de l'Eurométropole de Strasbourg sont ouvertes 7j/7, de 8 h à 19 h (de 8 h à 12 h le dimanche)

Strasbourg Robertsau
Rue de Lübeck

Strasbourg Koenigshoffen
Rue de l'Abbé Lemire

Strasbourg Wacken
Rue de l'Église Rouge

Strasbourg Meinau
Route de la Fédération

Ostwald «La Vigie»
Rue Théodore Monod

La déchèterie de **La Wantzenau**
Rue Georges Cuvier est ouverte les lundis, mercredis et samedis de 8 h à 19 h

Collecte des déchets et jours fériés

En raison des jours fériés :

- la collecte du vendredi 10 mai est reportée au **samedi 11 mai,**
- la collecte du vendredi 31 mai est reportée au **samedi 1er juin,**
- la collecte du vendredi 14 juin est reportée au **samedi 15 juin.**

+ d'infos

Infos déchets
03 68 98 51 90
www.strasbourg.eu

Vivre à Souffel

Mayils FREBILLOT

Boucherie-charcuterie MAECHLING, la qualité avant tout

Depuis le 15 avril 2019, l'entreprise Maechling s'est implantée dans les locaux de l'ancienne boucherie Baumann, 7 rue des Ormes au cœur de Souffelweyersheim.
La *Boucherie Maechling*, c'est 110 ans de tradition et de qualité, mais aussi la modernité et la diversité des produits.

Des produits de grande qualité, un très large choix de « fait-maison » et des plats du jour cuisinés le jour même. Le dirigeant, Christophe MAECHLING met un point d'honneur à proposer « de tout, pour tout le monde ».

Si vous cherchez encore l'authenticité, avec des viandes premier choix sélectionnées avec soin, une charcuterie presque entièrement faite maison, des créations propres à chaque saison, quelles que soient vos envies, passez à leur nouvelle adresse.

L'entreprise Maechling, c'est aussi une carte traiteur. Pour vos événements ou pour votre pause de midi, découvrez une offre particulièrement complète, gourmande et raffinée.

Les beaux jours sont là, l'occasion de les découvrir et tester leurs grillades gourmandes.

Rendez-vous à la boucherie-charcuterie-traiteur MAECHLING, du lundi au samedi !

LA BOUCHERIE MAECHLING EN QUELQUES CHIFFRES :

200 plats cuisinés par jour
3 magasins
110 ans de savoir-faire

+ d'infos

Boucherie charcuterie traiteur MAECHLING
03 88 20 06 79
contact@boucheriemaechling.fr
www.boucheriemaechling.fr

Seniors, ayez les bons réflexes !

La Brigade Territoriale de Contact Eurométropole-Strasbourg, issue de la Gendarmerie nationale propose une réunion d'information à destination des seniors.
Il s'agit de les informer pour leur donner les bons réflexes afin de :

- se prémunir contre les escroqueries,
- se protéger des cambriolages,
- éviter les vols aux distributeurs de billets.

Cette réunion aura lieu le **vendredi 7 juin à 15 h** à l'Espace Culturel des Sept Arpents.

+ d'infos

Mairie
03 88 20 00 12
mairie@souffelweyersheim.fr

Partez serein !

Durant vos vacances, vous avez la possibilité de demander à la Police municipale de surveiller votre domicile au cours de leurs patrouilles quotidiennes.
Le dispositif *Opération Tranquillité Vacances* vous permet ainsi de partir en toute sérénité.
Pour cela, il suffit de remplir le formulaire disponible en mairie, minimum 8 jours avant votre départ.

+ d'infos

Police municipale
06 63 87 71 07
police@souffelweyersheim.fr

Rétrospective

Sortie neige Club Loisirs A.G.F

Cavalcade de Carnaval | 9 MARS

Rencontre avec le Maire pour les CE1-CE2 Bilingue de l'école RAPP | 22 MARS

Comédie par *La Bonne Compagnie* | 13 AVRIL

Conférence *Le jardin au naturel* animée par Éric CHARTON | 21 MARS

Naissance des bébés cygnes | 26 MARS

Rétrospective

Nettoyage de printemps | 6 AVRIL

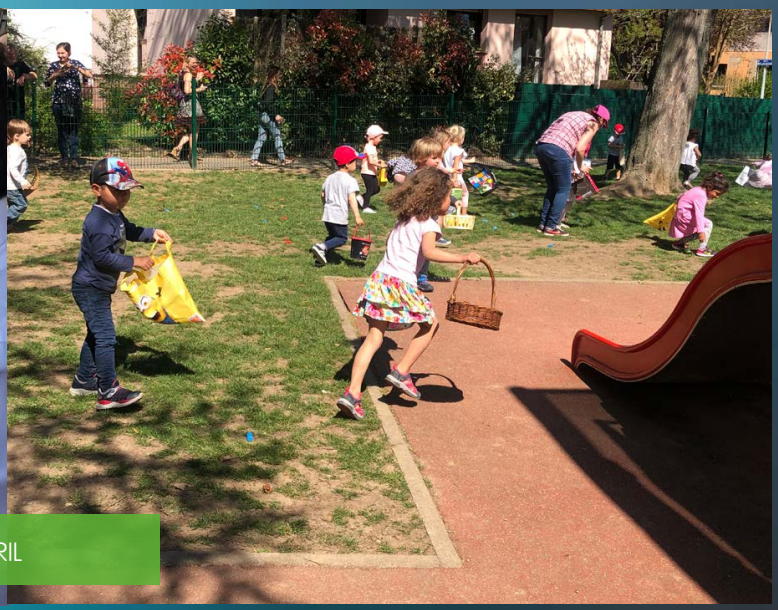

Chasse aux œufs de Pâques | 20 AVRIL

Grandir à Souffel

L'actualité de l'Espace Jeunesse

Document remis

Sur le Pont d'Avignon...
Cet été, l'Espace Jeunesse vous convie au cœur d'une ville médiévale, où les salles de théâtre côtoient la musique, les danses et les chants. Venez découvrir Avignon et laissez-vous surprendre par l'ambiance unique de la ville pendant son festival ! Visites, accompagnements culturels, spectacles et plein d'autres choses ! ...
Séjour du 8 au 13 Juillet 2019. Plus d'infos au 03 88 20 55 60 (tapez 2 ou 55)

La montagne ça nous gagne...
Venez prendre un grand bol d'air montagnard !
L'hébergement se fera sous tente au camping Saint-Disdille de Thonon-les-Bains. Les activités prévues seront toutes en lien avec la nature : rafting, canyoning, accrobranche, baignades, randonnées, vie culturelle locale et grillades au bord du lac Léman.
Séjour du 20 au 29 Juillet 2019. Plus d'infos au 03 88 20 55 60.

Quand la culture maraîchère rencontre la culture littéraire...
Cette année encore, l'Espace Jeunesse reconduit le potager partagé au pied de l'Espace Jeunesse. Un endroit de culture potagère où l'on peut venir s'adonner en toute liberté au jardinage et profiter de sa récolte...
La nouveauté pour cette saison, c'est l'arrivée d'une **cabane à livres** en libre accès. Son principe est des plus simples : vous pouvez vous arrêter dans cet espace végétal et lire sur un banc, au soleil ou emprunter un livre, le ramener chez vous et le redéposer à la fin de votre lecture... Tout est envisageable... Vous pouvez aussi mettre en circulation des livres qui vous semblent intéressants à partager !

Appel à candidature...

L'Espace Jeunesse est un lieu d'engagement. La structure permet d'accueillir des jeunes qui souhaiteraient faire un service civique, avec une mission axée en direction de la jeunesse à travers des actions événementielles et d'animations au quotidien.
Vous êtes intéressés ? Alors n'attendez pas, venez vous renseigner auprès des animateurs.

+ d'infos

Espace Jeunesse
03 88 20 55 60
animations.jeunes@wanadoo.fr
www.espacejeunessouffel.net

Inscriptions à l'ALSH* : Été 2019

Pour les jeunes de 3 à 11 ans

Document remis

Du 8 juillet au 23 août, pendant les vacances scolaires, l'ALSH* accueille les enfants de 3 à 11 ans de la commune.

Les inscriptions se feront dans les locaux des Turlupins le **lundi 3 et le mardi 4 juin** de 17 h à 18 h 30.
Puis tous les jours aux heures de permanence, les lundi, mardi, jeudi et vendredi de 10 h à 11 h 30 et de 14 h à 18 h 15.

L'inscription n'est possible qu'à la semaine de 4 ou 5 jours : pas d'inscription à la journée.

Document remis

** Accueil de Loisirs Sans Hébergement*

+ d'infos

ALSH Les Turlupins
03 88 81 96 43
12 rue des Sept Arpents
lesturlupins@fdmjc-alsace.fr

ALSH Les Coquelicots
03 88 50 66 63
18 Allée des Peupliers
lescoquelicots@fdmjc-alsace.fr

L'actualité de la Bibliothèque

Mayté PREBLOT

Jardinage : Eric CHARTON, jardinier expert, proposera un stand d'information à la bibliothèque. Maladies, conseils de jardinage, envies particulières ? Vous ne savez pas comment faire ? Apportez vos plants malades, vos photos, vos questions, notre expert répondra à toutes les questions ! Entrée libre.
Mercredi 5 juin de 10 h à 16 h non-stop

Bébé-lecteurs : Nadège contera pour les tout-petits (0-4 ans) la fabuleuse histoire d'Albina la girafe blanche qui voulait ressembler à une vraie girafe. Un voyage drôle et plein d'émotions au cœur de l'Afrique Noire. Inscription obligatoire
Samedi 11 mai à 9 h 30 et mercredi 22 mai à 10 h

Atelier pop-up et Circ'en famille : À tout âge, seul ou en groupe, les Pop-ups émerveillent et intriguent mais ce n'est pas si compliqué... Vous aussi, vous pouvez essayer ! Osez la pop-up-mania et repartez avec votre création personnalisée. Pour adultes et enfants dès 5 ans. Inscription obligatoire.
Mercredi 15 mai à 10 h

Bébé-lecteurs : Nadège contera aux tout-petits (0-4 ans) l'histoire de la petite coccinelle qui ne savait pas voler ! Un brin de nonchalance et une bonne pincée d'imagination sont au menu de cette folle aventure ! La petite coccinelle parviendra-t-elle à voler de ses propres ailes ? Inscription obligatoire.
Samedi 8 juin à 9 h 30 et mercredi 19 juin à 10 h

L'Heure du Conte : l'été et les vacances ne sont plus très loin ! La bibliothèque vous convie à partir sur les chemins, lors d'une heure du conte spéciale « gens du voyage ». Les gitans parcourent sans cesse les chemins et les routes pavées... Mais d'où leur vient donc ce goût de la liberté et du voyage ? Un joli conte aux accents de liberté et de poésie ! Gratuit, sans inscription.
Mercredi 26 juin à 14 h

Brico Presto : En attendant les grandes vacances, la bibliothèque vous propose un petit bricolage estival ! Gratuit, sur inscription.
Mercredi 26 juin à 15 h

+ d'infos

Bibliothèque *7 à Lire*
03 88 19 07 08
bibliotheque@souffelweyersheim.fr

Aux futurs élèves de 6ème

C'est une tradition à Souffelweyersheim. Chaque fin d'année scolaire, tous les élèves CM2 reçoivent la visite de Pierre PERRIN, Maire de Souffelweyersheim et de Bernard WEBER, Adjoint au Maire en charge des affaires scolaires.

Cette rencontre, qui aura lieu le mardi 25 juin, sera l'occasion de souhaiter une bonne continuation à ces futurs élèves de 6ème, mais aussi de leur offrir un dictionnaire qui les accompagnera jusqu'au collège.

Bravo à nos futurs collégiens.

Départ du Pasteur LOBSTEIN

Après 6 belles années passées à Souffelweyersheim, le Pasteur Éloi LOBSTEIN quittera la paroisse à compter du 1er août 2019.

Il continuera sa route en tant qu'Aumônier au sein d'un établissement scolaire protestant, *le Gymnase Lucie BERGER - Jean STURM*.

Le culte de départ aura lieu le dimanche 30 juin à 10 h 30 à Souffelweyersheim.

Nous lui souhaitons une très bonne continuation et nous le remercions pour toute la bienveillance, la joie et le merveilleux travail accompli à Souffelweyersheim depuis son arrivée.

+ d'infos

Paroisse Protestante
Souffelweyersheim - Reichstett
7 rue des Sept Arpents
67460 Souffelweyersheim
03 88 20 23 28

Danse Moder'n JAZZ : Cœur de Cirque

L'École municipale de Danse Moder'n Jazz vous présente un spectacle dansé dans l'univers du CIRQUE.

Enfants, adolescents et adultes se réjouissent de vous accueillir l**e samedi 22 juin à 19 h 30 et le dimanche 23 juin à 17 h** à L'Espace Culturel des Sept Arpents pour partager dans la joie et l'amour durant 1 h 30, le concentré d'une année de création.

+ d'infos

Mauricette JUAN
06 76 87 33 24
mojuan67@yahoo.fr

Danse Classique : un voyage en Égypte

L'École municipale de Danse Classique a choisi le thème de l'Égypte pour sa présentation de fin d'année.

Au moment où l'exposition de Toutankhamon est présente à Paris, il semblait tout à fait opportun de présenter un ballet sur cette époque mystérieuse.

En outre la musique ravissante de Cesare PUGNI du ballet *La fille du Pharaon* porte à merveille les pas des élèves d'une école de danse et c'est avec joie que les élèves ont découvert ce ballet très coloré.
Et c'est sous le titre ***l'Égypte Mystérieuse*** que vous sera présentée cette revisite le **samedi 29 juin à 18 h 30 et le dimanche 30 juin à 17 h** à l'Espace Culturel des Sept Arpents.

+ d'infos

Élisabeth WOERLÉ
03 88 84 67 72
woerle.elisabeth@gmail.com

L'ÉMUS fête ses 30 ans !

Rendez-vous le **samedi 11 mai à 18 h ou le dimanche 12 mai à 17 h** à l'Espace Culturel des Sept Arpents.

L'École municipale de Musique de Souffelweyersheim y fêtera ses 30 ans dans un tourbillon d'images, de lumière et de musiques.

Pour célébrer dignement cet événement, l'ÉMUS a invité l'Orchestre d'Harmonie de Souffelweyersheim afin d'accompagner les classes instrumentales lors de leur présentation.

C'est donc en version grand orchestre que vous pourrez applaudir les 150 élèves accompagnés des 60 musiciens de l'OHSouffel.

Au programme, des « tubes » classiques et modernes tels que Carmen, Bohemian Rapsodhy, Le Boléro, l'Hymne à l'Amour, My Way, Also sprach Zarathoustra, Vois sur ton chemin...

L'entrée et le placement étant libres, venez nombreux, parents et amis de l'ÉMUS, soutenir les différentes classes lors de ces 2 soirées qui sauront perpétrer la grande qualité des spectacles de l'ÉMUS, rehaussés, cette année, par la présence de l'OHSouffel pour cet anniversaire exceptionnel.

+ d'infos

Martine SIMON
03 88 19 68 85
martine.simon@gmail.com

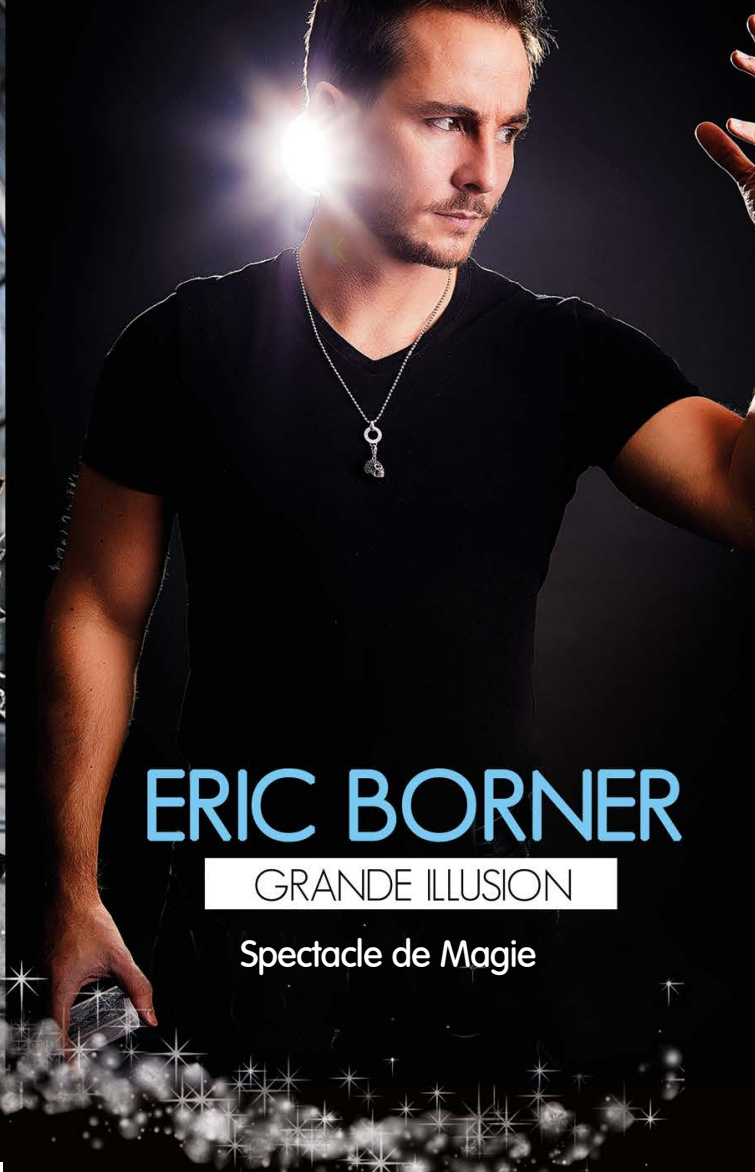

ERIC BORNER

GRANDE ILLUSION

Spectacle de Magie

LE SPECTACLE ÉVÉNEMENT

Embarquez pour une Grande Illusion

Rien n'est impossible...

Durant le spectacle scénique, Éric BORNER et sa magie détrônent les lois de la physique.

Vous serez immergés dans un monde onirique où rêve et réalité se confondent.
Imaginez qu'une table entame une danse mystique dans les airs alors que vous la tenez à bout de bras. Imaginez qu'une femme puisse défier les lois de la pesanteur et flotter devant vos yeux ou, tout simplement, imaginez qu'il puisse lire en vous et faire de votre passé son présent...

Tout cela n'est plus votre rêve mais notre réalité.
Un spectacle moderne alliant théâtre, illusion, mime et poésie vous attend. Alors, rejoignez-le !

Rendez-vous le samedi 1er juin, à l'Espace Culturel des Sept Arpents.
Pré-vente au 03 88 20 00 12 ou sur mairie@souffelweyersheim.fr
Tarif : Adultes : 20 € / Enfants (-16 ans) : 10 € / Chèque ou espèces uniquement.

Éric BORNER, avec plus de 23 ans d'expérience, est un artiste doté d'une sensibilité poétique et d'un mélange d'espièglerie et de douceur.

Découvert à ***Graines de Stars*** sur « M6 », finaliste de ***La France a un Incroyable Talent***, coup de cœur du ***Plus Grand Cabaret du Monde*** présenté par Patrick SÉBASTIEN...
Ce performer, Vice-président de l'international Brotherhood Magician d'Alsace, est un showman qui partage avec humilité et professionnalisme sa passion pour l'art de l'illusion.
Sa quête est celle du partage d'une « magie pure » pour se concentrer sur l'essentiel : l'émotion.

Pas d'ostentation, mais du style.
De José GARCIA à Paul McCARTNEY en passant par Patrick SÉBASTIEN, tous s'accordent à dire, il est « **Born to Be Magic*** ».

**Né pour être magique*

Brigitte JEHLEN

À fond la musique !

Il vous reste quelques semaines pour réviser vos grands classiques du Rock !

Cette année, c'est le groupe *ROCK TRAFFIC qui* viendra animer la soirée du **vendredi 21 juin dès 21 h** sur le parvis de l'Espace Culturel des Sept Arpents. De style Hendrixien, même si des influences plus vastes se profilent dans leur répertoire, cette formation est toujours à la recherche de la perfection et dégage une vibration captivante, renforcée par un jeu de scène imprévisible et délirant...

Toujours orienté blues-rock années 70', mais avec des titres plus rares de Cream, Led Zeppelin, The Who, en plus des classiques Hendrix, ZZ Top, SRV et autres grands noms de la guitare qui ont fait le succès de Rock Traffic depuis 1990.

Et lors de ces vendanges de grands crus du rock'n'roll, ils vous distilleront ce mélange habile de technique et de feeling indispensable pour faire passer l'émotion et ainsi briser d'une note le glacier qui sépare le groupe du public.

Vous pourrez écouter les talents de Nicola MARQUES (*Meet me in the Tree*) à la batterie, Philippe MARTZLOFF (*Omega 4, Delta*) à la basse et au chant, et Michel JEHLEN (*Rock Traffic, White Horse Latin Band*), habitant de Souffelweyersheim, à la guitare et au chant.

Programme de la soirée :

19 h : démo de Cheerleading
20 h : Orchestre d'Harmonie de Souffelweyresheim
21 h : groupe ROCK TRAFFIC

Restauration et buvette sur place toute la soirée

+ d'infos

Mairie
03 88 20 00 12
mairie@souffelweyersheim.fr

Bourse aux jouets/vêtements et affaire de puériculture

Hélène MULLER

La bourse aux jouets/vêtements enfants et articles de puériculture aura lieu le **dimanche 19 mai, de 9 h à 15 h** à l'Espace Culturel des Sept Arpents.

Un événement organisé par les parents d'élèves au profit de l'École Maternelle *Les Coquelicots*.

+ d'infos

bourse.coquelicot@gmail.com

Rencontres conviviales

Vous êtes seul(e) ou isolé(e) par l'âge et la maladie ? Vous habitez à Souffelweyersheim ou à Reichstett ?

La communauté de paroisses catholique des Boucles de la Souffel organise une rencontre conviviale mensuelle au foyer Saint-Georges, 6 rue du Centre à Souffelweyersheim. Le but de ces rencontres est de permettre de créer des liens fraternels, d'échanger avec d'autres, de parler, de partager un moment de joie et d'oublier ses soucis le temps d'un café-gâteaux. Pour toute question, ou si vous avez besoin d'un chauffeur, n'hésitez pas à contacter Chantal GRETTNER.
Les prochaines rencontres auront lieu le **29 mai et le 26 juin 2019.**

+ d'infos

Chantal GRETTNER
03 88 33 92 05

Hélène MULLER

À la rencontre de vos voisins

Cette année, la *Fête des voisins* célèbre son 20ème anniversaire au niveau national !
Vendredi 24 mai 2019, la *Fête des voisins* sera une nouvelle fois l'occasion de passer un moment convivial et festif entre voisins et de mieux faire connaissance autour d'un apéro/repas préparé par les participants eux-mêmes.
Un principe qui contribue chaque année au succès de cet évènement national réunissant près de 9 millions de Français dans le millier de villes participantes.

Cette année une quinzaine de points de rassemblement sont prévus dans toute la commune de Souffelweyersheim. Soyez prudents si vous circulez à proximité.

En toute simplicité, mais avec convivialité, ne manquez pas cette nouvelle édition de la fête des voisins !

+ d'infos

Mairie
03 88 20 00 12
mairie@souffelweyersheim.fr

Le programme du Club Loisirs A.G.F

Voici le programme du Club Loisirs A.G.F pour le trimestre à venir :

- déjeuner au Lycée hôtelier d'Illkirch,
- projection des photos du voyage en Vendée par Christian BOOF,
- sortie visite du SIRAC au Centre Administratif,
- cinéma à Souffel : "Amoureuse de ma femme", avec G. DEPARDIEU et D. AUTEUIL,
- visite de la Chocolaterie BOCKEL à Monswiller,
- conférence : le bon usage de la carte bancaire,
- sortie de fin d'année à Colmar,
- atelier cuisine,
- à la maison du Kochersberg "l'Alsace dans son assiette",
- jeux,
- sortie nature à définir,
- un voyage au Pays Basque du 12 au 19 septembre 2019.
  Il reste des places disponibles !

La rentrée est prévue le mardi 24 septembre 2019.

+ d'infos

Club Loisirs A.G.F
03 69 57 36 74

Les Kochloeffel font leur show

Vous, le merveilleux public de Souffel, avez-vous déjà pensé à passer de l'autre côté ? Sur scène ?

Document remis

Si vous avez envie de danser, le groupe folklorique des *Kochloeffel* vous propose de découvrir la danse traditionnelle d'Alsace tous les lundis après-midi de 15 h à 17 h à l'Espace des Cigognes et tous les mercredis à partir de 19 h 30 à la maison communale pour les ados et les adultes.

Les enfants de 5 à 14 ans se retrouvent le mardi de 17 h à 18 h 30 à la maison communale (hors vacances scolaires).

Ils vous apprendront des pas de danse, des chorégraphies originales et, si le cœur vous en dit, vous vous produirez ensemble dans le monde entier !

Venez les rejoindre, vous êtes les bienvenus !

+ d'infos

Dany SCHOTT
03 88 20 33 51
06 66 23 21 85

Les Sports volontaires, 35 ans déjà !

Document remis

Cette année les Sports Volontaires de Souffelweyersheim vont fêter leurs 35 années d'existence.

À cette occasion, tous les membres, les fidèles depuis le début et aussi, bien sûr, les nouveaux adhérents, sont invités à partager un moment festif dont la date est encore à définir.
Une belle occasion d'égrener, ensemble, des souvenirs et de parler de l'évolution du club.

L'année sportive s'achève et se terminera par l'assemblée générale qui se tiendra fin juin.
Ils espèrent vous retrouver nombreux à la rentrée qui aura lieu le **lundi 9 septembre** à l'Espace Sportif des Sept Arpents.
Deux séances sont proposées chaque lundi : la première à 19 h, la seconde à 20 h.

Bonnes vacances sportives !

+ d'infos

Antonine BUTY 06 74 97 25 10
Nicole GEBEL 03 69 14 70 46

Voyage autour du Monde : on s'organise

Voyage Autour du Monde est un événement où les habitants sont invités à partager leur culture et les saveurs de leur région ou pays de cœur.
Vous souhaitez participer à l'édition 2019 en proposant la découverte d'une spécialité culinaire de chez vous ?

Une réunion d'organisation et d'information est prévue le **mercredi 5 juin à 19 h** à la mairie de Souffelweyersheim, afin de préparer l'édition 2019 qui aura lieu le 15 septembre.

Partagez votre culture, faites découvrir les saveurs de chez vous !

+ d'infos

Mairie
03 88 20 00 12
mairie@souffelweyersheim.fr

Pratiquer le tennis cet été

Pour découvrir ou se remettre à pratiquer ce sport durant l'été, le Tennis Club de Souffelweyersheim vous propose des formules tarifaires spécifiques (jeunes et adultes), pour les mois de juin à août 2019.

Le **samedi 29 juin à partir de 14 h,** en plus de regarder des matchs du tournoi open d'été, vous pourrez venir visiter les installations et discuter avec l'équipe de moniteurs du TCS.
Cette journée Portes-ouvertes se terminera par la traditionnelle soirée tartes flambées au Club House, 2 rue du Moulin, dans une ambiance décontractée et conviviale.
Tout au long de l'été, vous pourrez également rencontrer les membres du Comité régulièrement présents en fin de journée au Club House.

Le tennis peut se pratiquer dès l'âge de 5 ans, ainsi que largement au-delà de 70 ans, en tennis loisir ou compétition.
80 jeunes fréquentent l'école de tennis et des cours d'initiation et de perfectionnement pour adultes ont lieu toute l'année.
Si le tennis vous tente, n'hésitez pas, rejoignez le TCS !

Document remis

+ d'infos

Daniel MAENNER
03 88 81 94 34
www.club.fft.fr/tc.souffelweyersheim

Un dernier petit pas de danse et puis s'en va...

"Installe bien ton corps dans le sol,... le regard,... oui,... là,... voilà."

La musique s'élève, les danseuses s'élancent sous l'œil attentif de Mauricette JUAN, leur professeur de danse.

Depuis près d'un demi-siècle, son regard décèle les élans et hésitations, les raideurs et les rêves de chacune de ces petites filles, jeunes filles et femmes de tous âges qui lui confient leur goût de la musique et de la danse, leur désir de grâce et de beauté. «*La musique et la danse, ça a été toute ma vie*» dit-elle.

Mais, cette année, elle prépare son dernier spectacle chorégraphique à l'École Municipale de Danse de notre commune pour se tourner vers ses autres passions qui vont du dessin au modelage, de la terre à la couleur, sans oublier sa danse fétiche, le Flamenco.

C'est donc un regard ouvert, généreux que Mauricette Juan continue à porter sur le monde. «*La vie est belle*», conclut-elle, souvent après avoir évoqué les âpretés inévitables de sa vie d'artiste et de femme.

Puisse l'art continuer à être ta façon d'être vivante, tout simplement.

Belle retraite, Mô et Merci !

Photo Club Soufflenheim - PhoCs

État - civil

Décès

Mars 2019

05/03	Marie MARTEL née GRIZON
06/03	Raymond SPETTEL
06/03	Henri MULLER
06/03	Christine PANIGALI
17/03	Robert BROGGI
23/03	Bernard KINTZ
15/03	Raymonde BURGUN née HIRTZ
16/03	Marguerite DURR née RAEPPEL
21/03	Paulette CHATOT née BRECHOUX
22/03	Jean SELIGMANN
22/03	Jacqueline HANNUS née ROHE

Avril 2019

03/04	Jeanne KEMPF née HAUSWALD
03/04	Nassim CHEKIR
07/04	Eugène DELFOSSE
18/04	Jeanne THEUNE née GRAMLICH

Mariages

Mars 2019

30/03	Lucie ENDERLIN et Thibaud DUBUISSON

Avril 2019

13/04	Mylène VOGT et Julien SAGUERRE
13/04	Anne-Sophie CAUFFRIER et Phuong HA-TRIEU
20/04	Emilie ALLEYS et François NAUDIN
27/04	Ekrem SENEL et Naoual MOKHLESSE
27/04	Neguibe AZZEM et Saloua ZEGHDOUD

Naissances

Mars 2019

01/03	Baptiste NETT
13/03	Marceau HALDEMANN
14/03	Seniha AKTAS
26/03	Alice GUIBERTEAU
31/03	Henri MEYER
31/03	Elyo BLAIN
31/03	Vantine GRIES
06/04	Lysandre ROOS

Grands anniversaires

Irène FLAMMANN
19 mars 1939
80 ans

Serge MERLIN
24 mars 1939
80 ans

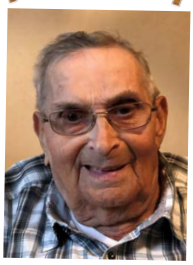

Lucien GOEB
3 avril 1924
95 ans

Jeanine MERCKEL
12 avril 1929
90 ans

Jean-Marie BORSENBERGER
25 avril 1939
80 ans

Lydie VIX
25 avril 1929
90 ans

Anita KERN
10 mars 1939
80 ans

Firmin MONTEILLET
24 mars 1939
80 ans

André RENNINGER
29 mars 1939
80 ans

Andrée et Jean-Claude GOERLINGER
4 avril 1959
Noces de Diamant

Thi Kim Nga et Roger DHINAUT
11 avril 1969
Noces d'Or

Tribunes Politiques

Groupe des élus de l'opposition «Souffel'Autrement»
Tête de liste : Patrick KURTZ

Jean-Paul PRÉVOST, Patrick KURTZ, Odile NGO YANGA, Pierre Paul GÉRARD, Maria TREMOUREUX

Groupe des élus de la majorité «Vivons Souffel Ensemble»
Tête de liste : Pierre PERRIN

Une fois de plus, cette tribune est l'occasion de faire le point sur la situation économique de notre ville et de ses perspectives financières.
L'année 2019 est et restera placée sous le signe des contraintes budgétaires, en raison du fort désengagement de l'État. En effet, en 2019, nous accuserons une perte de 570 000 €, soit une réduction de 79 % par rapport à 2013, où nous profitions de la totalité de la Dotation Globale de Fonctionnement (DGF). Notre commune est doublement pénalisée, d'abord par la baisse de notre DGF, qui aurait dû progresser avec l'accroissement de notre commune et des utilisateurs de nos services qui sont, chaque année, de plus en plus nombreux.

Et ensuite parce que nous devons aussi et toujours payer la pénalité concernant la loi SRU (Solidarité Renouvellement Urbain), pour près de 155 000 € par an, alors que la municipalité s'est engagée, dès le début de la mise en œuvre de la loi, à faire tout son possible pour essayer de respecter la loi et d'accompagner également le besoin en logements aidés d'une partie de la population. Malgré nos efforts, nous restons considérés par l'Etat comme un mauvais élève en maintenant la notion de carence sur notre ville.

La municipalité a fait le choix de conserver l'ensemble de ses services à la population et de développer des actions en faveur de sa jeunesse : près de 800 enfants dans les écoles, 500 jeunes au périscolaire et à la cantine et enfin plus de 100 adolescents au Service Jeunesse. Pour les associations aussi, l'équipe municipale a décidé de maintenir ses subventions car, nous le savons, le tissu associatif est un réel lien social entre les différentes catégories de la population. Les actions culturelles sont aussi de plus en plus nombreuses, afin d'offrir des spectacles de qualité adaptés à tous ! Les nombreuses réductions des dépenses atteignent maintenant les limites de l'exercice, car sur les charges de personnel, celles-ci deviennent incompressibles, mais également celles liées aux décisions de l'État concernant les revalorisations salariales ou encore des obligations de mises aux normes et drastiques sur nos bâtiments et équipements publics.

Ce budget primitif 2019 sera quasi identique au budget 2018. Il faudra continuer à tenir nos frais de fonctionnement afin de créer une marge de manœuvre pour continuer à investir sur nos priorités : jeunesse, écoles, entretien et équipements de nos bâtiments. Cet engagement budgétaire 2019 se fera sans hausse de la fiscalité locale.
Le budget 2019 permet aussi, comme nous le faisons depuis le début du mandat, de désendetter notre ville pour près de 1 million d'euros par an.

Le Conseil municipal s'est prononcé sur le budget 2019 à l'occasion de la séance du 25 mars 2019 et nous tenions à remercier l'ensemble de l'opposition qui a soutenu et voté ce budget, pour un vote à l'unanimité du Conseil Municipal.

Liste Vivons Souffel Ensemble : www.vivons-souffel-ensemble.fr

Pierre PERRIN, Alain JANSEN, Hélène MULLER, Pierre SCHNEIDER, Marie-Laure KOESSLER, Rémy REUTHER, Myriam JOACHIM, Bernard WEBER, Gérard MANNSHARDT, Mario VOELKEL, Fabienne BIGNET, Laurent REYMANN, Martial GERHARDY, Pierre SIMON, Jean-Philippe DECOUR, Daniel MAENNER, Brigitte SCHLEIFER, Géraldine LOSE, Isabelle DURINGER, Nathalie BARDIN, Cécile BARRENECHEA, Anne MISBACH, Sylvestre BROGGI, François CHABAS

Agenda

VEN 10 MAI

Soirée d'accueil des Nouveaux Arrivants
École Maternelle Les Coquelicots
Renseignements :
03 88 20 00 12

11 & 12 MAI

Concert de l'ÉMUS 30ème anniversaire
Espace Culturel des Sept Arpents
Renseignements :
03 88 20 00 12

DIM 19 MAI

Bourse de Puériculture
de 9 h à 15 h
Espace Culturel des Sept Arpents
Renseignements :
bourse.coquelicot@gmail.com

VEN 24 MAI

Fête des voisins
Dans les rues de la commune
Renseignements :
03 88 20 00 12

SAM 1ER JUIN

Spectacle événement
à 20 h
Espace Culturel des Sept Arpents
Renseignements :
03 88 20 00 12

VEN 7 JUIN

Réunion d'information
à 15 h
Espace Culturel des Sept Arpents
Renseignements :
03 88 20 00 12

VEN 21 JUIN

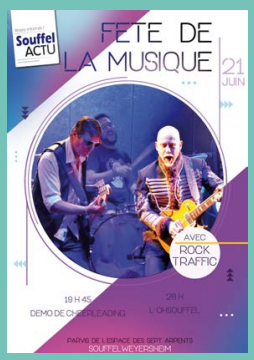

Fête de la musique
Espace des Sept Arpents
Renseignements :
03 88 20 00 12

22 & 23 JUIN

Spectacle Moder'n JAZZ
Espace Culturel des Sept Arpents
Renseignements :
03 88 20 00 12

29 & 30 JUIN

Spectacle Danse Classique
Espace Culturel des Sept Arpents
Renseignements :
03 88 20 00 12

Automobiles
RITTERBECK

L'offre du moment
RECHARGE CLIM

VOTRE CLIMATISATION...
PENSEZ-Y DÈS LE MOIS DE MARS

AXIAL PROFESSION CARROSSIER
BOSCH Service

- Carrosserie Premium
- Entretien et réparation toutes marques
- Spécialiste motorisation hybride
- Diagnostic toutes marques

5 rue de l'Industrie | 67460 Souffelweyersheim
03 88 33 13 00

Automobiles RITTERBECK
RT2 DESIGN

JC Création Sas Illkirch - RCS 350 316 592 - Mars 2019

JUSQU'AU 31 MAI 2019
LES JOURS SUZUKI
STYLE

SUZUKI
Way of Life!*
*Un style de vie !

IGNIS HYBRID

À partir de
99 €/MOIS*
Formule LOA Switch and Go 37 mois 1er loyer de 1 850€ suivi de 36 loyers de 99 €
Montant total dû en cas d'acquisition : 11 973,12 €
ENTRETIEN OFFERT*

Gamme à partir de 9 890 €* | PRIME À LA CONVERSION DÉDUITE

Lauréat Trophée Qualité Accueil 2019 CCI STRASBOURG

*Conditions détaillées en concession

Prestige Autos
www.prestige-autos.com

67 route de Brumath 67460 Souffelweyersheim
✆ 03 88 99 36 10

Suivez-nous sur

AGENCE IMMOBILIÈRE • FINANCEMENT
ASSURANCE • PROTECTION VOL

LE CRÉDIT MUTUEL A TOUT PRÉVU POUR VOTRE LOGEMENT

Crédit Mutuel

Souffelweyersheim
9 rue du Centre – 67460 Souffelweyersheim
Tél. : 03 90 41 65 01 – Courriel : 01019@creditmutuel.fr

CM-CIC AGENCE IMMOBILIÈRE (AFEDIM), filiale à 100% du groupe bancaire Crédit Mutuel-CIC, SAS au capital de 780 000 euros / RCS Strasbourg B387 468 382 / SIRET 387 468 382 00016 / APE 703 A / Carte professionnelle : Transactions sur immeubles et fonds de commerce et Gestion immobilière n° 30/2006 (sans détention de fonds, effet ou valeur) délivrée par la Préfecture du Bas-Rhin / Garanties financières : B.E.C.M. 4 rue Frédéric-Guillaume Raiffeisen – Strasbourg / N° TVA Intracommunautaire : FR 32387468382. **Crédit Mutuel Protection Vol s'appelle aussi Homiris, un service opéré par EPS, N°1 de la télésurveillance en France** (source : Atlas de la sécurité 2016) – SAS au capital de 1 000 000 euros – Siège social : 30 rue du Doubs, 67100 Strasbourg – RCS Strasbourg n° 338 780 513 – Code APE 80.20Z N° TVA Intracommunautaire FR 92 338 780 513. L'autorisation administrative délivrée par le Conseil National des Activités Privées de Sécurité (CNAPS) en date du 02/12/2013 sous le numéro AUT-067 2112-12-01-20130359358 ne confère aucune prérogative de puissance publique à l'entreprise ou aux personnes qui en bénéficient. Centres de Télésurveillance EPS certifiés APSAD type P3 maillé, sous les n°163.00.31 et 216.10.31, conformément à la règle APSAD R31. Services proposés aux particuliers sous réserve des conditions et limites figurant dans les conditions générales, de disponibilité géographique. **Caisse Fédérale de Crédit Mutuel et Caisses affiliées**. La Caisse Fédérale de Crédit Mutuel, société coopérative à forme de S.A. au capital de 5 458 531 008 euros (RCS B 588 505 354), 4 rue Frédéric-Guillaume Raiffeisen – 67913 Strasbourg Cedex 9, contrôlée par l'Autorité de Contrôle Prudentiel et de Résolution (ACPR), 61 rue Taitbout, 75436 Paris Cedex 09, et les Caisses du Crédit Mutuel affiliées sont des intermédiaires d'assurance inscrits au registre national, sous le numéro unique d'identification 07 003 758, consultable www.orias.fr proposant des contrats d'assurance de ACM IARD S.A., ACM VIE S.A. entreprises régies par le Code des Assurances.